

VISTA FRONTAL

Escala 1/ 75

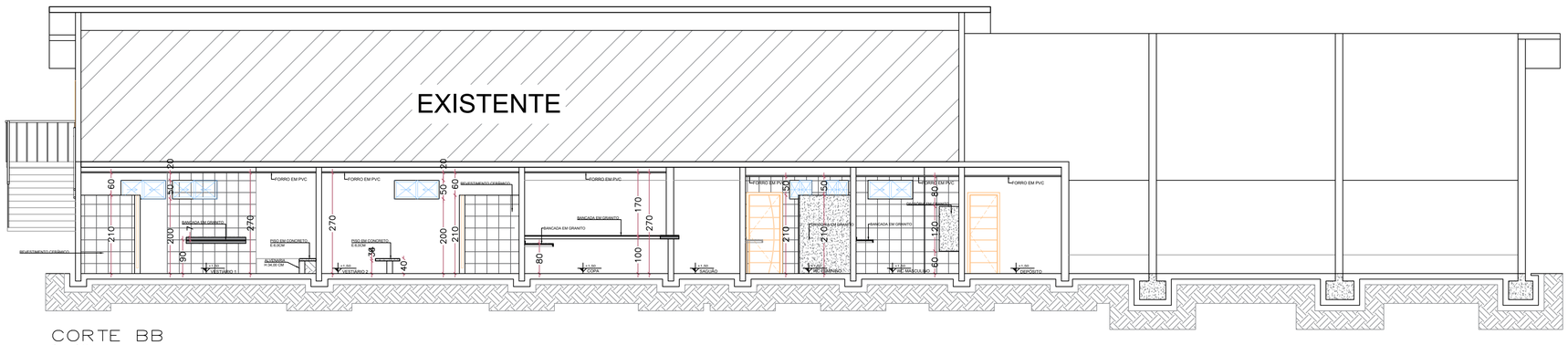

CORTE BB

Escala 1/ 75

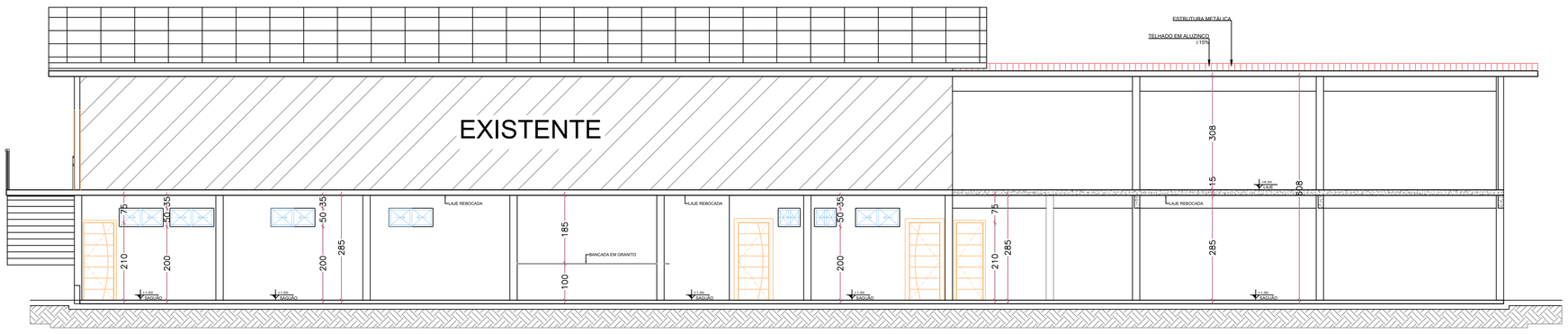

CORTE CC

Escala 1/ 75

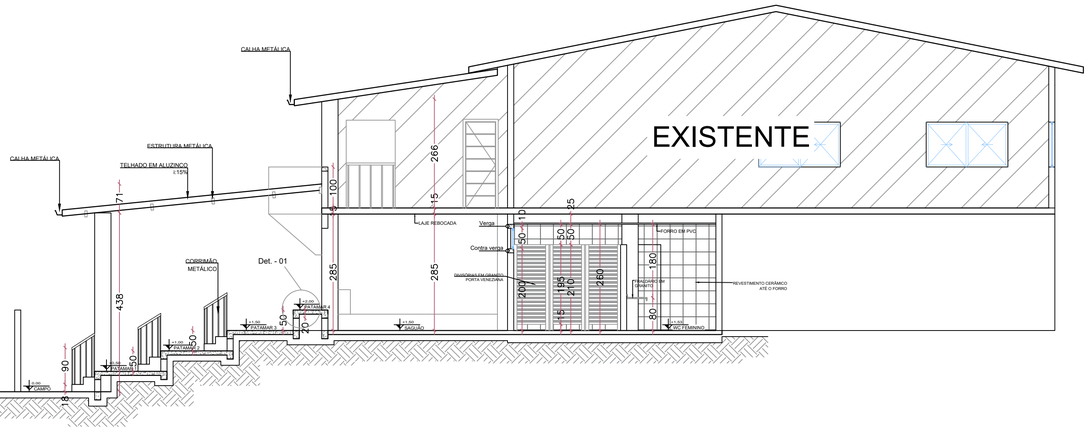

CORTE AA

Escala 1/ 75

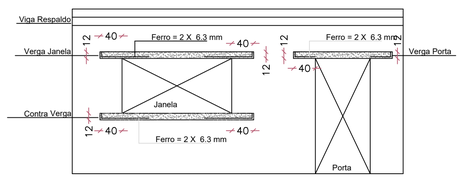

DETALHE DE VERGAS

Escala 1/ 75

OBS: Será obrigatório a utilização das vergas e contra-vergas junto as aberturas das alvenarias (portas e janelas), essa recomendação é para evitar fissuras nos cantos superiores e inferiores dos vãos, que frequentemente aparecem em decorrência de pequenas movimentações das alvenarias.

Det. - 01

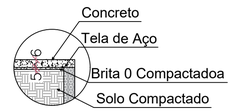

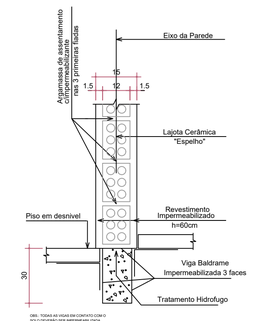

OBS.: TODAS AS VIGAS EM CONTATO COM O SOLO DEVERÃO SER IMPERMEABILIZADA (3 FACES) E AS ALVENARIAS CONFORME DETALHE ACIMA

DETALHE DE IMPERMEABILIZAÇÃO

Escala 1/ 25

MARIA PRETA

PREFEITURA MUNICIPAL

ESTADO DE SANTA CATARINA
PREFEITURA MUNICIPAL DE DIONÍSIO CERQUEIRA
SECRETARIA DE OBRAS E INFRAESTRUTURA

OBRA= ESTRUTURA ESPORTIVA MARIA PRETA
LOCAL= LINHA MARIA PRETA INTERIOR DIONISIO CERQUEIRA – SC
PROP.= PREFEITURA MUNICIPAL

CONTEÚDO: PLANTA BAIXA DETALHES

PRANCHA: 2/5

RESPONSÁVEL TÉCNICO
GUILHERME HENRIQUE MARAN LIBARDONI:04398772990
Assinado digitalmente por GUILHERME HENRIQUE MARAN LIBARDONI:04398772990
ENG. CIVIL GUILHERME H. M. LIBARDONI
CREA/SC 120441-2

PROPRIETÁRIO
PREFEITURA MUNICIPAL DE DIONÍSIO CERQUEIRA
CNPJ: 83.026.773/0001-74

DESENHO: EDUARDO DALLO | DATA: 03/2026 | ESCALA: INDICADA